



Bolsa de Cereales

Instituto de Estudios
Económicos

Informe de Comercialización Agrícola

Mes 31 - Año III
Diciembre 2014

Informe sobre comercialización agrícola al 26-11-2014, campaña 2014/15

Las compras de granos por parte del sector exportador e industrial al 26 de noviembre de 2014 son superiores en un 60,1% con respecto al nivel de ventas registrado para la campaña pasada al mismo momento del año si se tienen en cuenta los cultivos de soja, maíz, trigo, girasol, cebada cervecera y sorgo.

Para los cultivos mencionados se alcanza un total comprado de 8,9 millones de toneladas. Dicha cifra resulta superior a las 5,6 millones de toneladas registradas de la campaña 2013/14 al mismo momento del año.

Así surge del informe compras, ventas y embarques que publica semanalmente el Ministerio de Agricultura.

Compras del sector exportador e industrial al 26-11-2014 en toneladas

Campaña	Soja	Maíz	Trigo	Girasol	Cebada cervecera	Sorgo	Total
2010/11	9.751	3.099	3.152	448		158	16.607
2011/12	8.869	3.869	2.370	306		403	15.816
2012/13	3.969	10.287	4.935	211	784	300	20.485
2013/14	2.341	1.489	1.427	79	243	3	5.581
2014/15	2.322	2.607	3.780	229	0	0	8.938

Fuente: Elaboración propia en base a Dirección de Mercados Agroalimentarios, MinAgri.

Soja

Las compras de soja por parte del sector exportador y del sector industrial, en lo que va de la campaña 2014/15 han alcanzado un volumen de 2,3 millones de toneladas, cifra que resulta inferior en un 0,8% al volumen registrado para la campaña precedente al mismo momento del año.

Al momento de la publicación de este informe, según el Panorama Agrícola Semanal de la Bolsa de Cereales, la siembra de soja de soja 2014/15 se encuentra avanzada en un 44,8% sobre las 20,6 millones de hectáreas estimadas a sembrar.

Compras del sector exportador e industrial al 26-11-2014 en toneladas

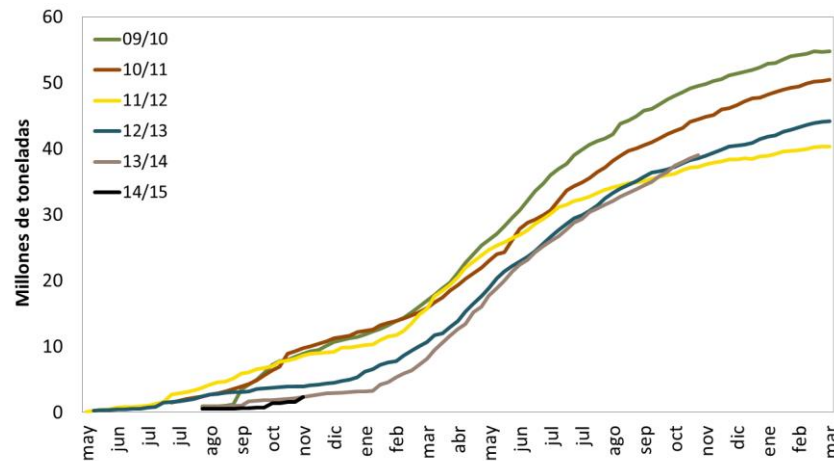

Resumen				
Campaña	Total Comprado	Total a fijar	Total fijado	% fijado/a fijar
2010/11	9.751	3.975	733	18%
2011/12	8.869	5.136	634	12%
2012/13	3.969	2.065	385	19%
2013/14	2.341	1.636	79	5%
2014/15	2.322	2.080	29	1%

Maíz

Las compras por parte del sector exportador y del sector industrial para el caso del maíz de la campaña 2014/15 han alcanzado al 26 de noviembre de 2014 un volumen comercializado de 2,6 millones de toneladas. Dicha cifra resulta superior al volumen registrado durante la campaña anterior pero menor a campañas previas al mismo momento del año. Con respecto al nivel registrado al mismo momento del año para la campaña 2013/14, el volumen de ventas registrado es mayor en 1, 1 millones de toneladas, es decir en un 75,1%.

Según el Departamento de Estimaciones Agrícolas de la Bolsa de Cereales la siembra de maíz de la campaña 2014/15 alcanzó un avance del 41,4% sobre las 3,0 millones de hectáreas estimadas a sembrar.

Compras del sector exportador e industrial al 26-11-2014 en toneladas

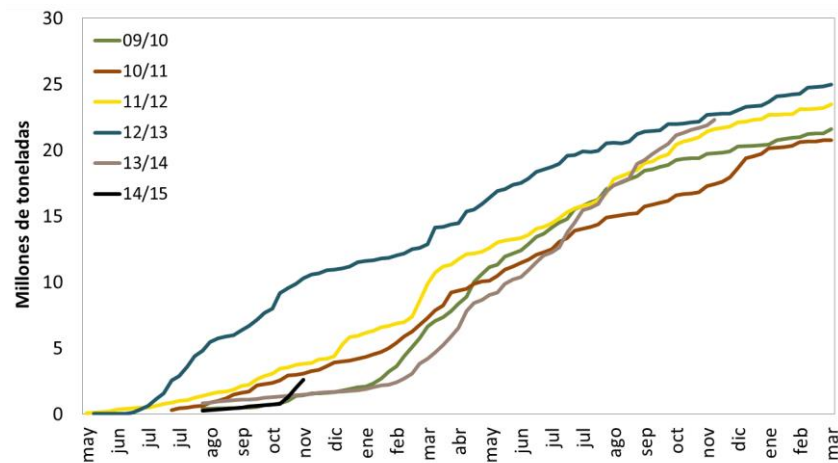

Resumen				
Campaña	Total Comprado	Total a fijar	Total fijado	% fijado/a fijar
2010/11	3.099	176	80	45%
2011/12	3.869	347	36	10%
2012/13	10.287	332	60	18%
2013/14	1.489	1.080	155	14%
2014/15	2.607	1.888	30	2%

Trigo

En el caso del trigo, el volumen comprado por parte del sector exportador y del sector industrial para la campaña 2014/15 es mayor al de campañas previas, a excepción de la 2012/13. Con respecto al promedio de compras de las últimas 4 campañas, el volumen registrado a la fecha de publicación para la campaña en curso es superior en un 27,2%.

El volumen de producción de trigo estimado por el Panorama Agrícola Semanal para la campaña 2014/15 es de 11,5 millones de toneladas, un 13,9% superior a la campaña anterior. Al momento de la publicación de este informe el avance de cosecha es del 31,0% sobre el área apta.

Compras del sector exportador e industrial al 26-11-2014 en toneladas

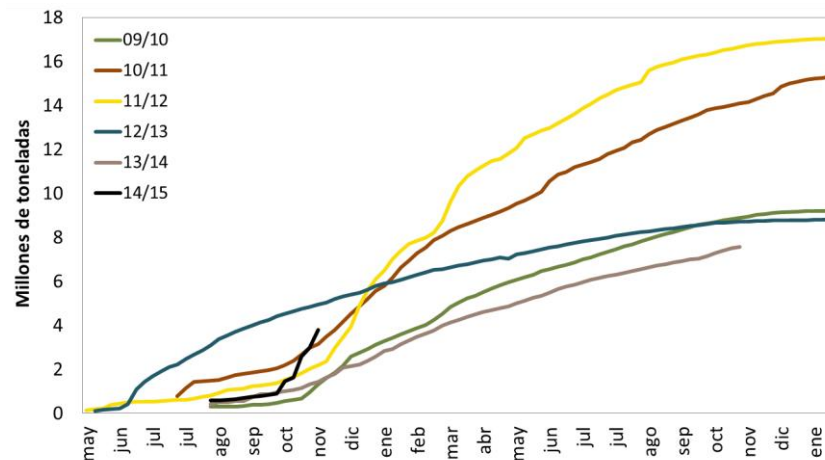

Resumen				
Campaña	Total Comprado	Total a fijar	Total fijado	% fijado/a fijar
2010/11	3.152	423	59	14%
2011/12	2.370	375	35	9%
2012/13	4.935	351	91	26%
2013/14	1.427	304	29	9%
2014/15	3.780	1.384	107	8%

Girasol

Al 26 de noviembre de 2014 las compras de girasol alcanzan un volumen de 229 mil toneladas, correspondiendo la totalidad al sector industrial. Con respecto al promedio de las 4 campañas previas, las ventas resultan inferiores en un 12,0%.

La siembra de girasol, según el informe semanal del Departamento de Estimaciones Agrícolas de la Bolsa de Cereales, para la campaña 2014/15 se ubica en una superficie de 1,3 millones de hectáreas, de las cuales se lleva implantado el 96,9%.

Compras del sector exportador e industrial al 26-11-2014 en toneladas

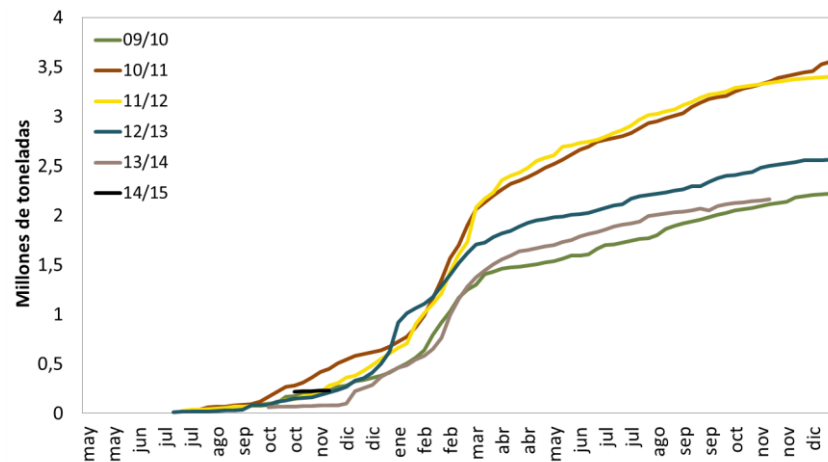

Resumen				
Campaña	Total Comprado	Total a fijar	Total fijado	% fijado/a fijar
2010/11	448	103	3	3%
2011/12	306	124	4	3%
2012/13	211	109	1	1%
2013/14	79	51	0	0%
2014/15	229	38	5	12%

Cebada

Al momento de la publicación de este informe los datos disponibles de compras, ventas y embarques del Ministerio de Agricultura reflejan para la campaña 13/14 un volumen comprado total de cebada de 3,6 millones de toneladas.

Del total comprado, 2,5 millones de toneladas corresponden al sector exportador. De este número, 1,6 millones de toneladas son de cebada forrajera, mientras que las 0,9 millones de toneladas restantes son del tipo cervecera.

Según el Panorama Agrícola Semanal, la superficie sembrada de cebada para la campaña 2014/15 de 0,9 millones de hectáreas, con una producción estimada en 2,9 millones de toneladas.

Compras del sector exportador e industrial al 26-11-2014 en toneladas

Resumen - Campaña 2013-14			
Compras totales	Compras del sector exportador		Compras del sector industrial (26/11/2014)
Cebada total	Cebada Forrajera	Cebada Cervecera	Cebada Cervecera
3.579	1.607	865	1107

Resumen - Campaña 2013-14 (para exportación)		
Total a fijar	Total fijado	% fijado/a fijar
183	76	42%

Cebada cervecera

La cebada cervecera presenta, al 26 de noviembre de 2014, compras por parte del sector exportador por 2,0 millones de toneladas, cifra superior en un 2,7% con respecto a la pasada campaña.

Compras del sector exportador e industrial al 26-11-2014 en toneladas

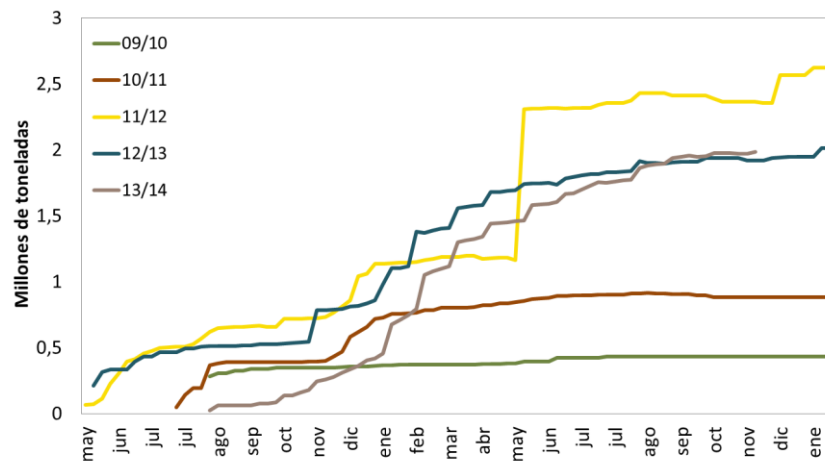

Resumen				
Campaña	Total Comprado	Total a fijar	Total fijado	% fijado/a fijar
2011/12	2.365	998	738	74%
2012/13	1.920	385	190	49%
2013/14	1.972	234	176	75%

Campaña 2013/14

Las compras por parte del sector exportador e industrial al 26 de noviembre de 2014 de los cuatro principales cultivos resulta inferior al volumen comercializado al mismo momento del año para la precedente campaña.

Para los seis principales cultivos se alcanza un total comprado de 74,2 millones de toneladas, inferior en 2,3 millones de toneladas a las 74,5 millones de toneladas registradas para la campaña 2012/13 al mismo momento del año.

Compras del sector exportador e industrial al 26-11-2014 en toneladas

Campaña	Soja	Maíz	Trigo	Girasol	Cebada cerv.	Sorgo	Total
2009/10	49.780	19.728	8.947	2.127		1.960	82.543
2010/11	45.127	17.437	14.295	3.405		1.769	82.033
2011/12	37.571	21.423	16.725	3.348	2.365	3.061	84.492
2012/13	38.916	22.681	8.716	2.510	1.920	1.779	76.522
2013/14	39.486	21.887	7.595	2.174	1.972	1.120	74.233

* No se dispone de información para la venta de cebada cervecera para las campañas 2010/11 y 2009/10